RUTAS DE RIESGOS

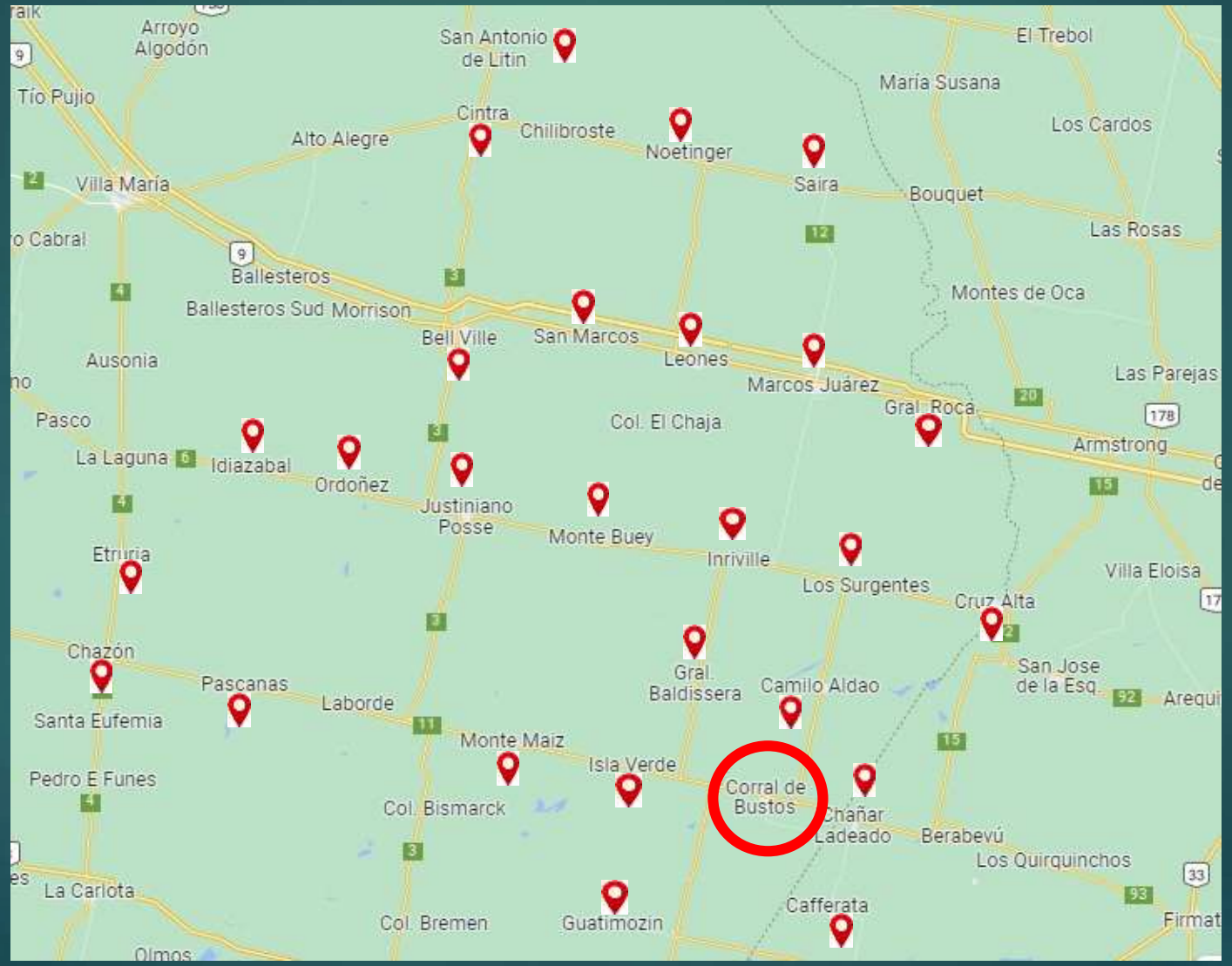

Casa central

Localidades atendidas

Cruce animales

Ruta en mal estado

VENDEDORES: RODRIGUEZ ALESANDRO

- ZONAS:
- 21- CHAZON Y ETRURIA JU
- 21- POSSE MIE SAB
- 21- POSSE LUNES
- 21- POSSE MA VI
- 26- ORDOÑES E IDIAZABAL

21- CHAZON Y ETRURIA JU



21- CHAZON Y ETRURIA



	COD	Razon Social	Domicilio	RIESGO REELEVADO
1	2024	EL EUSKAL SRL	RUTA 11	
2	3753	HIDALGO DANIELA	CALLE 25 Y RUTA TER 1	
3	2116	AREVALO JUAN CARLOS	CALLE 12	
4	2018	CORTONA PAMELA	RUTA 4	NO SE PUEDE ACCEDER CON CARRO MANUAL
5	2010	TORRES DELIA AMALIA	CALLE 14 1	
6	2023	BERNARDI MARICEL BEATRIZ	CALLE 16	
7	2001	GRASSETTI MARIELA GLADYS	CALLE 16	
8	2012	RODRIGUEZ BETIANA	CALLE 14 15	
9	2041	LEGUIZAMON PABLO	CALLE 14 779	
10	2109	BERSIA DIEGO MARTIN	CALLE 14 410	
11	3894	GAUTERO OSVALDO JESUS	CALLE 14 369	
12	4160	GOMEZ FRANCIS IGNACIO	STGO DEL ESTERO 677	
13	4169	AGUIRRE MARIA DEL CARMEN	JUAN BOSCHETTI 307	
14	2028	GUANGHUI LIN	QUARANTA 923	
15	4188	LIPING DAI	PTE PERON 58	
16	4265	LENTI RUBEN FABIAN	STGO DEL ESTERO Y EDELWEIS 1	
17	2058	CATTANEO MARIANO	AVDAQUARANTA 614	
18	2120	GUILLERMO NATALIA YAMILA	LUIS SCHIERANO 315	
19	2040	AGUERO MABEL	LUIS SCHIERANO 471	
20	3793	SANCHEZ DIEGO ALEJANDRO	P PELLESCHI 362	
21	2051	CEBALLOS LUCIANO MARTIN	BALLESTRINI 525	

21- CHAZON Y ETRURIA JU

21- J. POSSE MIE SAB

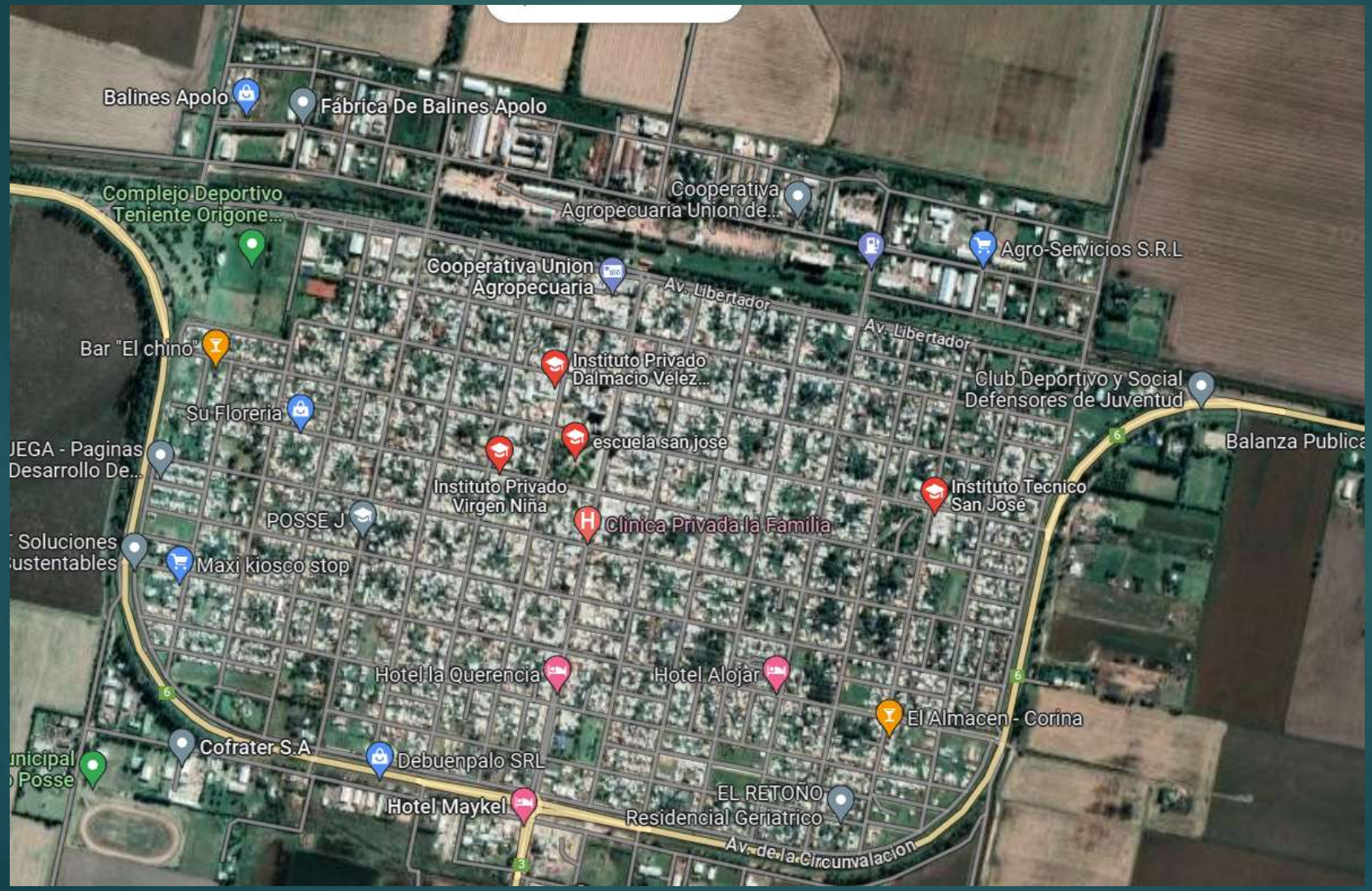

21- J. POSSE MIE SAB





	COD	Razon Social	Domicilio	RIESGO REELEVADO	COMENTARIO
1	3526	SARRIA LUJAN DE LOS ANGELES	AV MAYO 164		
2	1889	RINALDI ROSARIO	AV LIBERTADOR 579		
3	1861	RODRIGUEZ MARAIA BELEN	LA VALLE 78		
4	4193	RAZQUIN FLORENCIA	LA MADRID 382		
5	3823	CARDONA CLAUDIA FABIANA DEL VA	LAVALLE 727		
6	3534	ESCOBAR SILVINA ROXANA	TABLADA Y LAVALLE 1		
7	1817	MOLINEZ MIRIAM GRACIELA	ROCA Y FALUCHO 1		
8	3459	NOVISARDI ADRIANA	CHILE 769		
9	3767	VINCENZINI FERNANDO JAVIER	LA TABLADA 469	PDV A MAS DE 50mts DE ZONA DE DESCARGA, INGRESO POR ESCALERAS EN MAL ESTADO	
10	1785	CARPIO SABRINA	LA TABLADA Y GRALLA 1		
11	1730	ROSSA JULIETA	RUBIO 668		
12	1867	BASUALDO ROBERTO JESUS	25 DE MAYO Y LAS HERAS 1		
13	1750	BIANCHI MATIAS	9 DE JULIO 785		
14	1849	GUAN YANCHAI	LAS HERAS 293		
15	3881	FISSOLO MERY SOL	GUEMES Y DEAN FUNES 1		
16	1862	BORDET AGUSTO JOSE	MAIPU 337	NO SE PUEDE ACCEDER CON CARRO MANUAL, INGRESO POR ESCALERA EN MAL ESTADO, RIESGO DE RESBALONES O CAIDAS	
17	3747	HUANG YAPING	AV SAN MARTIN 651	PDV A MAS DE 50mts DE ZONA DE DESCARGA	
18	1850	CAPORALINI LUISINA	AV LIBERTADOR 85		

21- J. POSSE MIE SAB

21- J. POSSE LUNES

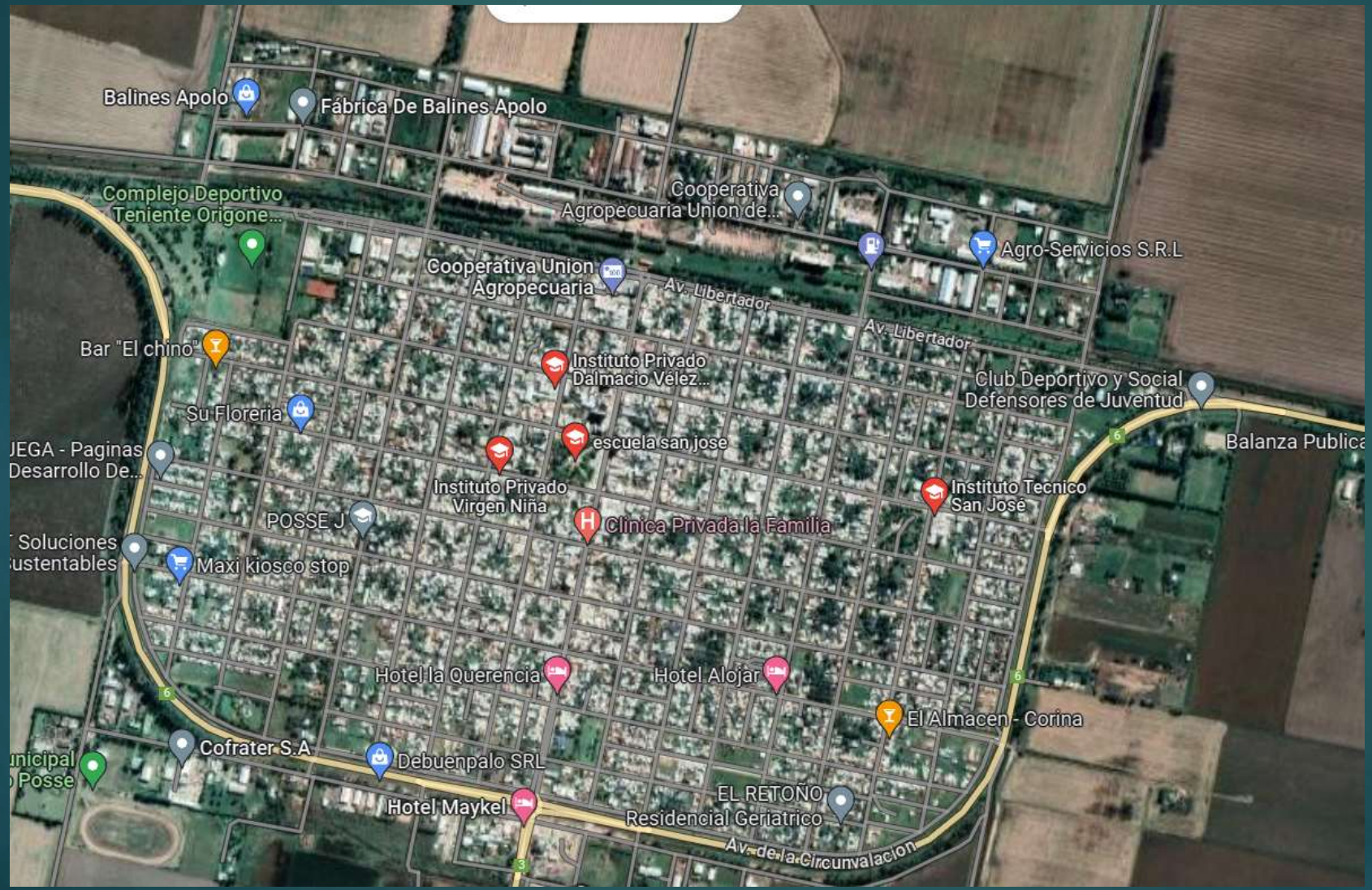

21- J. POSSE LUNES



	COD	Razon Social	Domicilio	RIESGO REELEVADO	COMENTARIO
1	1776	MGB SOCIEDAD POR ACCIONES SIMP	AV DE MAYO 431		
2	4240	GOMEZ SEGUNDA NELLI	COLON 156		
3	1789	MAGNINO ESTELA LAURA	LA MADRID 91		
4	1871	BORGIANI ROMINA GISEL	LA MADRID Y PRESBITERO GONZALE		
5	1880	MONTOYA LUIS MIGEL	COLON Y 9 DE JULIO 1		
6	4121	ARANDA CESAR HUGO	VELEZ SARSFIELD 210		
7	3810	GINI MICAELA SOLEDAD	DEAN FUNES 747		
8	4234	POLICARDO CORINA	COLON 727		
9	1762	ACEVEDO LUIS	LAVALLE 219		
10	1841	GARCIA MIGUEL ANGEL	COLON Y VELEZ SARSFI 1		
11	3652	RODRIGUEZ ERNESTO	PRESBITERO GUTIERREZ 678		
12	1738	SANCHEZ GRISELDA RAMONA	MAIPU 73		
13	1894	PAVON MELISA LUISA	LOS SAUCES 655		

21- J. POSSE LUNES

21- J. POSSE LUNES

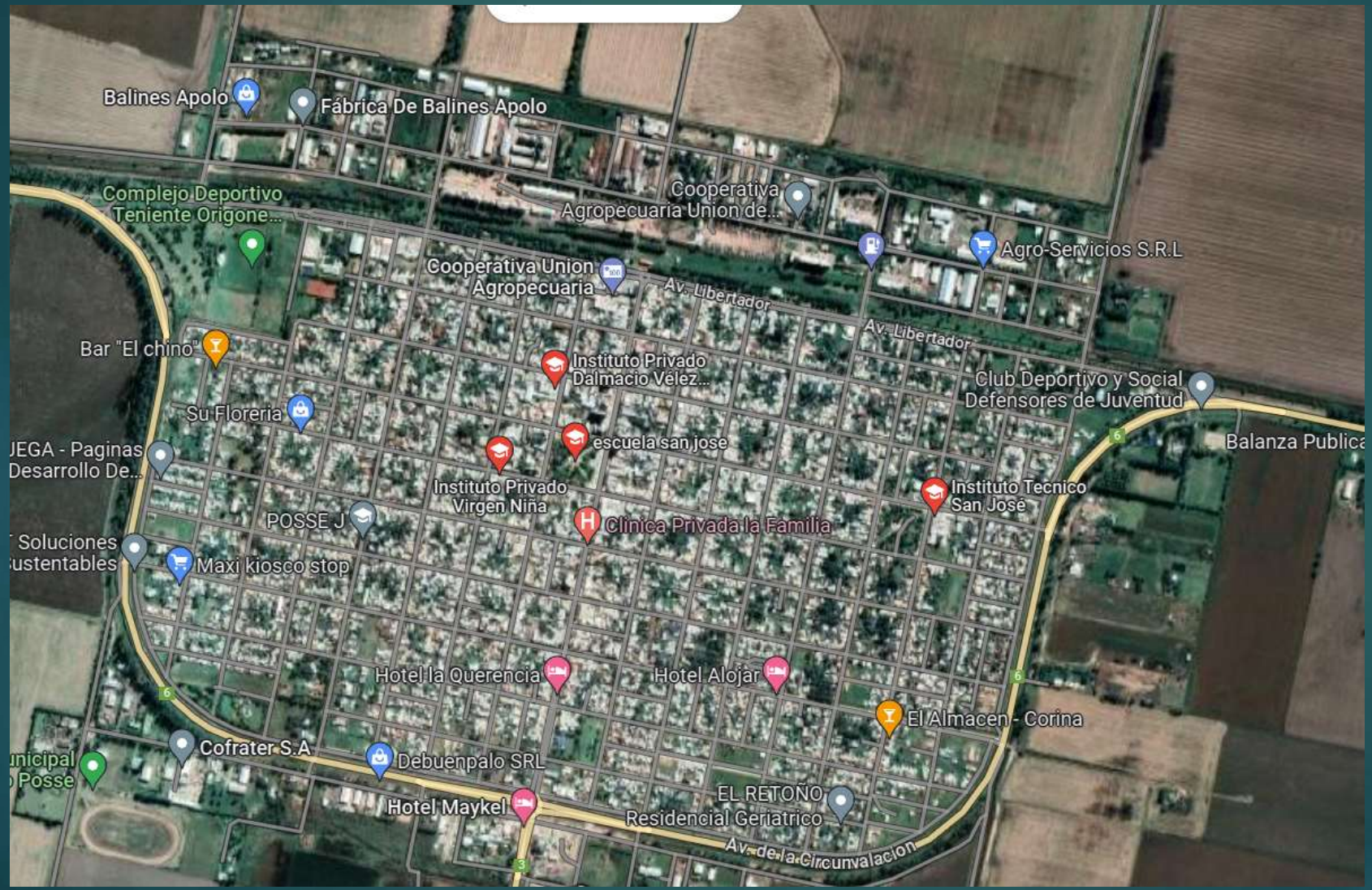

21- J. POSSE LUNES

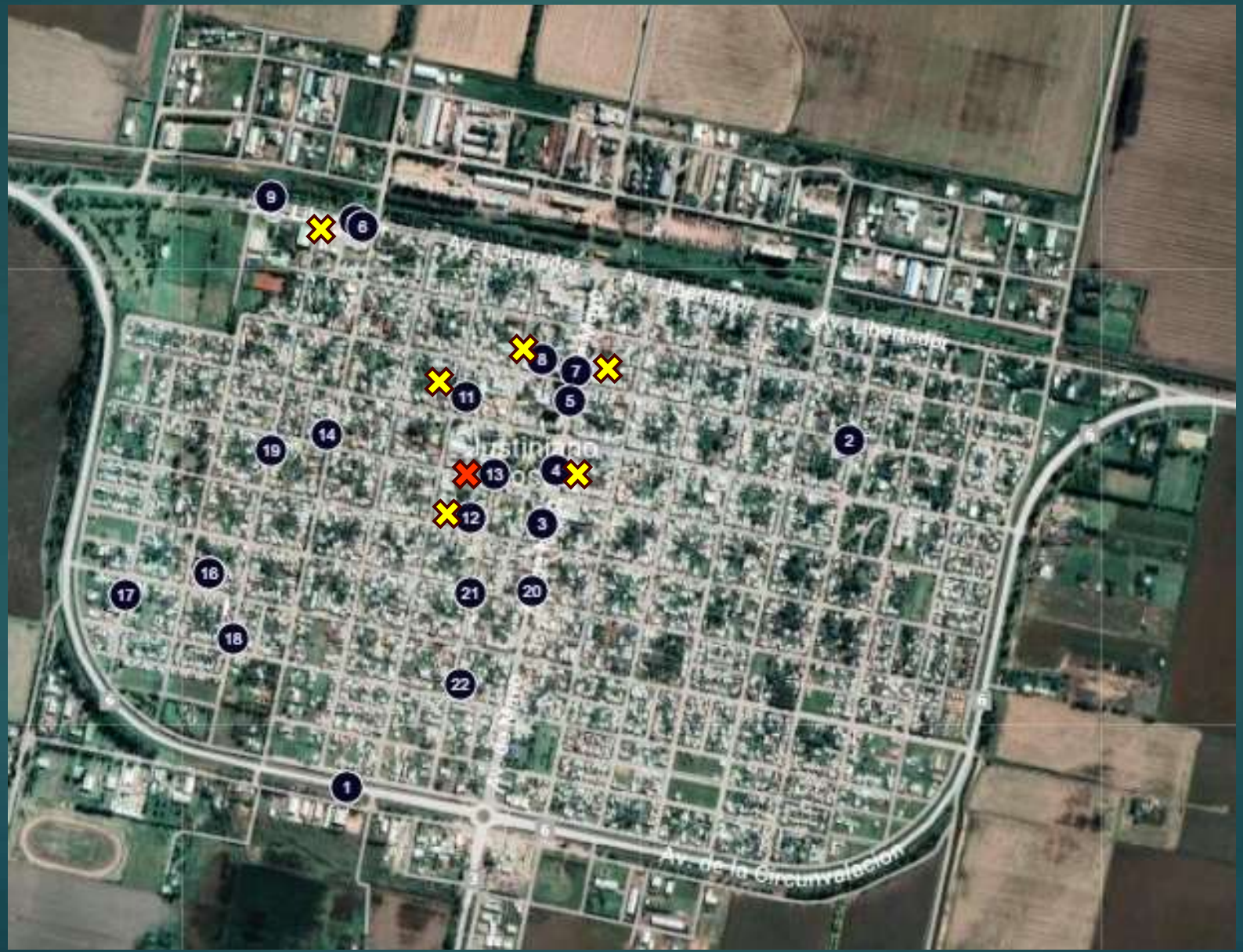

	COD	Razon Social	Domicilio	RIESGO REELEVADO	COMENTARIO
1	1703	ALBERTI CESAR ANDRES	AV CIRCUNVALACIÓN 1141		
2	1776	MGB SOCIEDAD POR ACCIONES SIMP	AV DE MAYO 431		
3	3604	ZERBI ANA LAURA	AV DE MAYO Y VELEZ SARSFIELD 1		
4	**1737**	**CESARETTI JOSE LUIS**	**AVDA DE MAYO Y 25 DE MAYO 25**	**ESTA A MAS DE 50mt DE DESCARGA**	
5	1891	MARIANI FRANSISCO ERNESTO	AV DE MAYO 252		
6	3889	FININO ANA RITA	AVENIDA DE MAYO 273		
7	**3832**	**MARTINATTO MAURO**	**AV DE MAYO 920**		
8	**4267**	**RAZQUIN JUAN AGUSTIN**	**GUEMES 861**	**ESTA A MAS DE 50mt DE DESCARGA**	
9	4152	COMP DEP TTE ORIGONE PILETA	AV ANDRES BANDEUBER 1347		
10	**1742**	**CARANTA GERARDO**	**LIBERTADOR Y JJPAS 1**		
11	**1868**	**POSTIGUES MARIA BELEN**	**9 DE JULIO 988**		
12	**3446**	**PIERUCCI DANIELA MARIA**	**VELEZ SARSFIELD 919**		
13	**1771**	**VICENTE JORGE**	**25 DE MAYO 911**	**ESTA A MAS DE 50mt DE DESCARGA, ESCALERAS EN MAL ESTADO**	
14	1706	VILLARUEL CLAUDIA ANABELLA	LA TABLADA 1365		
15	1796	VAMPAMELEN JOSE LUIS	LA TABLADA 1356		
16	3459	NOVISARDI ADRIANA	CHILE 769		
17	1879	BRACAGLIOLI ANDREA SILVANA	SARMIENTO 1295		
18	1769	JANIN ELVA	TTEORIGONE 461		
19	4133	CASTRO JORGE JONAS	AV DE MAYO Y MAIPU 1		
20	1822	VERA DANIEL	BELGRANO 633		

21- J. POSSE MA VI

26- ORDOÑES E IDIAZABAL

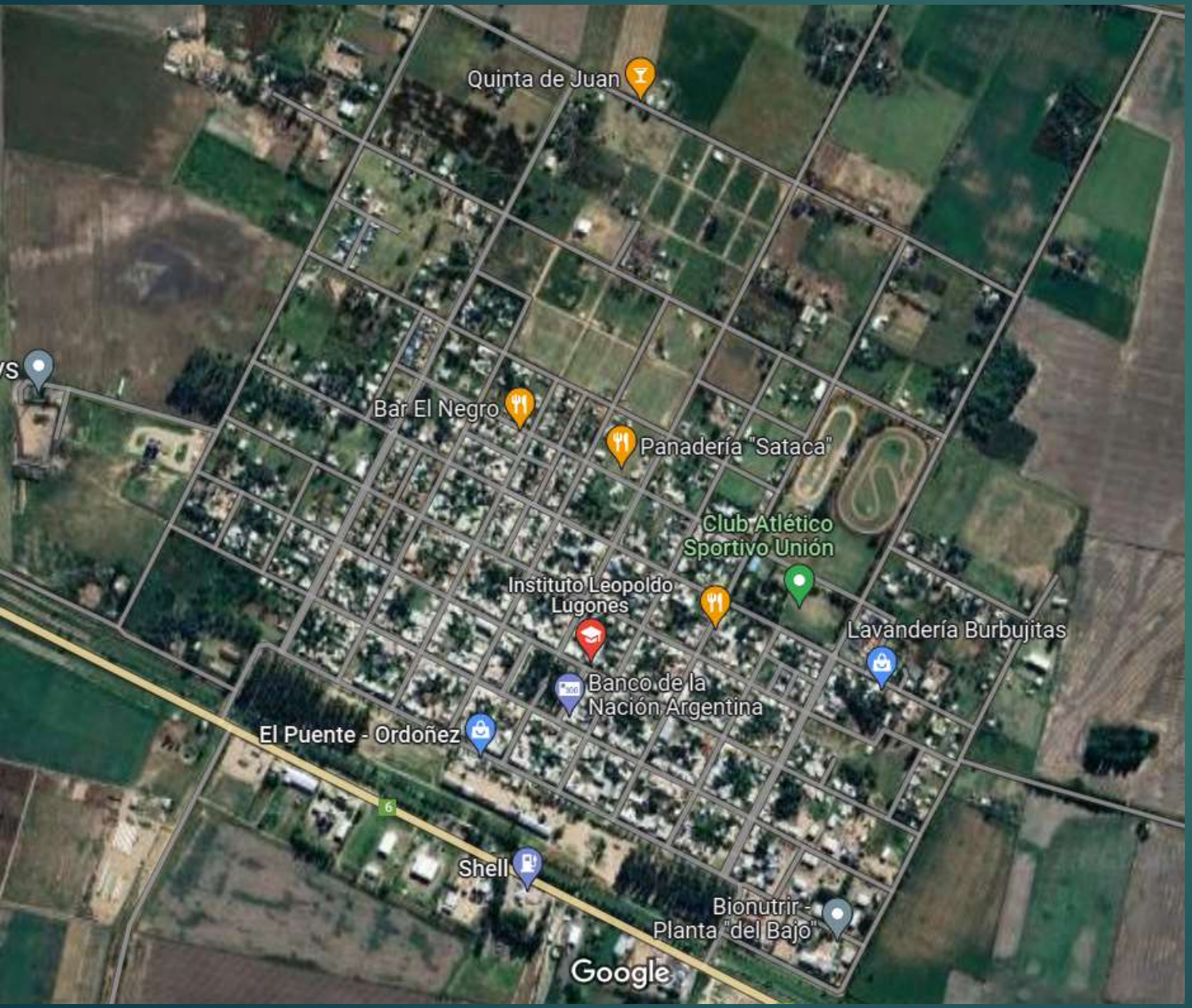

21- J. POSSE LUNES





	COD	Razon Social	Domicilio	RIESGO REELEVADO	COMENTARIO
1	1942	VASQUEZ FERNANDO ALBERTO	CALLE 2 N° 331		
2	4144	PALAVECINO HERNAN	CALLE 7 S N 1		
3	1981	ABELO MARIA	CALLE 7		
4	1927	GIULIANI ELSA MARIA	CALLE 4		
5	**1905**	**MARTIN NATALIA YESICA**	**CALLE 5**	**NO SE PUEDE ACCEDER CON CARRO MANUAL**	
6	1935	FIORANI SUSANA	CALLE 3		
7	**1922**	**CITTADINI FABRICIO RICARDO**	**CALLE 1**		
8	1893	FOLLENTI MARIANA HAYDEE	CALLE 1 1		
9	9184	TORINO DANIEL MARCELO	CATAMARCA		
10	2325	FIORITO MARCOS LAUREANO	CALLE 12 BIS 578		
11	**1902**	**AGUILAR PABLO DANIEL**	**CALLE 9**	**INGRESO POR ESCALERA EN MAL ESTADO**	
12	**3787**	**ROSSI MARIA FERNANDA**	**CALLE 7 Y 14**	**NO SE PUEDE ACCEDER CON CARRO MANUAL**	
13	1983	ALVAREZ MARIA ELENA	CALLE 16		
14	3634	DIAZ PAMELA GISELA	CALLE 16 N° 161		
15	4221	ARIAS LUCIANO	JUAN PABLO II 796		
16	1970	CEBALLOS GLADYS SUSANA	CORDOBA 686		
17	**1930**	**MELANO NOLBERTO**	**AV SAN MARTIN S N 1**	**NO SE PUEDE ACCEDER CON CARRO MANUAL**	
18	3996	FERNANDEZ JORGE MATIAS	BUENOS AIRES 601		
19	1974	LEYES LINA	CATAMARCA 626		
20	**1954**	**DEL BUEY GERARDO ELIBERTO**	**JMPAZ 611**	**PDV A MAS DE 50mts DE ZONA DE DESCARGA**	
21	**1924**	**CORTONA Y PAUTASSO S A**	**RUTA 6 Y BARTOLOME MITRE 1**		
22	1869	CABRERA SHIRLEY	18 BIS 545		

26- ORDOÑES E IDIAZABAL